



SULMONA  
CORFINIUM

PACENTRO

POPOLI

## SULMONA E FABBRICA DI CONFETTI PELINO



Palazzo D'Alessandro Wunderkammern & Suites

Tel. +39 335 5994204

E-mail: [palazzodalessandrosrl@gmail.com](mailto:palazzodalessandrosrl@gmail.com)

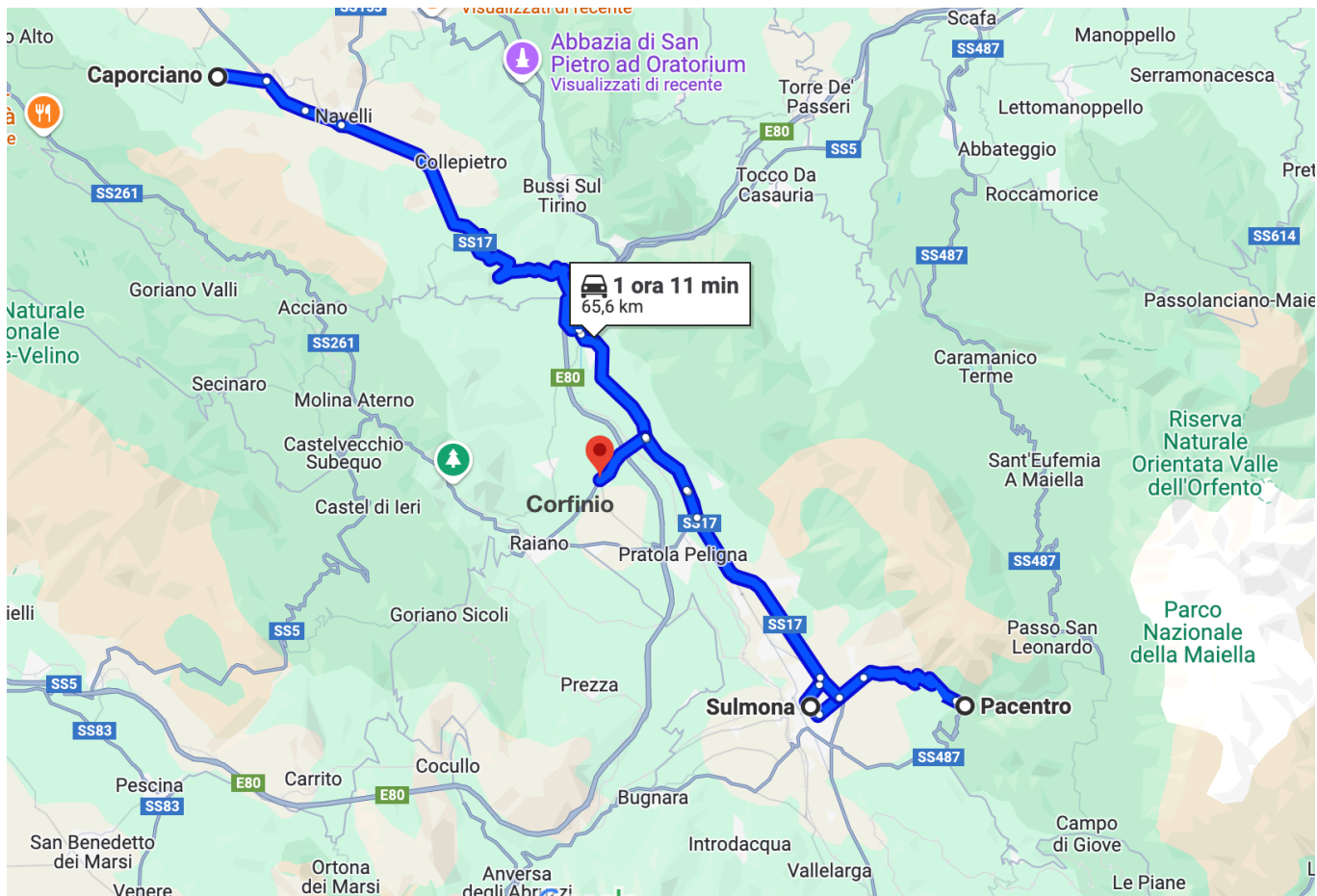

Da Caporciano potete arrivare in circa 40 minuti di auto, lungo una comoda statale, quasi una superstrada che contorna Capestrano e passa per Bussi sul Tirino o, se vi piace la guida, scendendo diretti dalla

Piana di Navelli (dopo Collepietro) fino a Popoli, percorrendo i 14 km di tornanti di montagna, sede di una famosa cronoscalata automobilistica.

Sulmona è una cittadina ricca di scorci

affascinanti, a partire dalla piazza attraversata dall'acquedotto medievale, circondata dalle montagne.



Palazzo D'Alessandro Wunderkammern & Suites

Tel. +39 335 5994204

E-mail: [palazzodalessandrosl@gmail.com](mailto:palazzodalessandrosl@gmail.com)



Il consiglio è una passeggiata su corso Ovidio, dedicato al poeta latino che è il più illustre dei sulmonesi. Sul corso s'affacciano le chiese e i palazzi che danno l'immagine di una città dal passato illustre, fin dal Medioevo. Il monumento più rappresentativo è il complesso dell'Annunziata: la chiesa, settecentesca, e il palazzo, gotico-rinascimentale, in cui si

trovano il Museo civico e del Costume.

Antica è la tradizione dell'arte orafa, in particolare la lavorazione della filigrana, e la confetteria, che si esprime in composizioni decorative uniche nel loro genere. Pochi chilometri a nord della città sorge la Badia Morronese, complesso monastico fondato nel XIII secolo dal futuro papa Celestino V.

Imperdibile una visita alla fabbrica della Pelino, che ha fornito i confetti per tutti i matrimoni reali britannici degli ultimi decenni. Potrete visitare un interessante museo storico del confetto e lo spaccio aziendale, con ogni qualità di prodotto... e possibilità di assaggio prima dell'acquisto.



Sulmona Piazza XX Settembre



Palazzo D'Alessandro Wunderkammern & Suites

Tel. +39 335 5994204

E-mail: [palazzodalessandrosrl@gmail.com](mailto:palazzodalessandrosrl@gmail.com)





Sulmona Complexo dell'Annunziata



Sulmona Piazza Ovidio



Sulmona Corso Ovidio



Palazzo D'Alessandro Wunderkammern & Suites

Tel. +39 335 5994204

E-mail: [palazzodalessandrosl@gmail.com](mailto:palazzodalessandrosl@gmail.com)



Sulmona - Museo Fabbrica Pelino

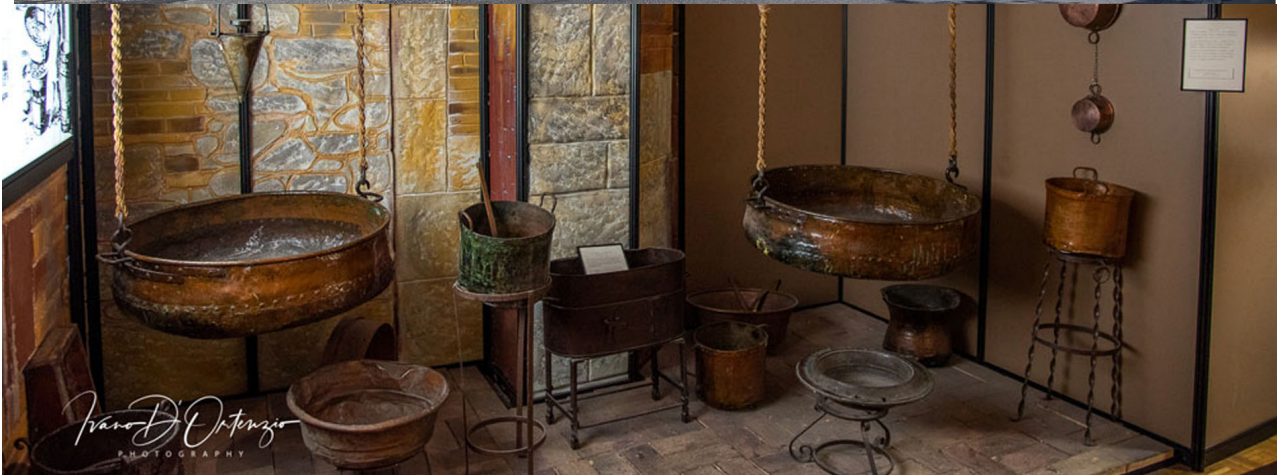

Palazzo D'Alessandro Wunderkammern & Suites

Tel. +39 335 5994204

E-mail: [palazzodalessandrosrl@gmail.com](mailto:palazzodalessandrosrl@gmail.com)



Per cena, potete scegliere fra la vicina Pacentro, con la notissima Taverna dei Caldora o, per una cena più raffinata, risalire a Fontecchio per il ristorante Costa di Maggio.

Pacentro



Palazzo D'Alessandro Wunderkammern & Suites

Tel. +39 335 5994204

E-mail: [palazzodalessandrosrl@gmail.com](mailto:palazzodalessandrosrl@gmail.com)



## INFORMAZIONI UTILI

- a) Un paio d'ore sono sufficienti per una visita della città, al netto della sosta al museo/spaccio Pelino, produttore di confetti famoso nel mondo (ha servito i reali di Inghilterra per vari importanti matrimoni)
- b) Potete approfittare per visitare il vicino sito archeologico di Corfinio, passeggiare per Pacentro, prima o dopo aver mangiato nella locanda dei Caldora
- c) Essendo sulla strada, potete anche fare una breve visita a Popoli,

## RIFERIMENTI

Pelino Confetti (museo, spaccio)  
Via Stazione Introdacqua, 55, 67039 Sulmona  
AQ  
Telefono: 0864 210047

Taverna de li Caldora  
Piazza Umberto I°, 67030 Pacentro AQ  
Telefono: 0864 41139

Costa di Maggio  
Via del Rio, 67020 Fontecchio AQ  
Telefono: 345 305 0285



Palazzo D'Alessandro Wunderkammern & Suites

Tel. +39 335 5994204

E-mail: [palazzodalessandrosl@gmail.com](mailto:palazzodalessandrosl@gmail.com)

